



## 移動中に第三者の身体に損害を与えた場合 保険金受け取りまでの手順

### ステップ1（事故報告）

- 1) 学校の担当者や実習指導者に、事故発生（ケガをさせたこと）を連絡してください。
- 2) ②「Will」賠償事故報告書・②補足資料 - 「Will」賠償事故状況図を印刷してください。
- 3) 記入例を参考に事故報告書・事故状況図の必要事項を記入し、学校に提出してください。
- 4) 学校から「Will」事務局に事故報告書が送られます。

### ○ ステップ1で、ご注意頂きたい事項 ○

#### 補償の範囲

- プライベートを含む 24 時間の賠償事故を補償します。
- 自転車を操作中の事故も補償の対象です。
- 当該事故でご自身が負傷した場合は、傷害保険の保険金を受け取れます。学生さんは、ご加入のタイプに該当する事故であることをご確認のうえ、傷害保険の保険金請求も行ってください。

[注] エンジン付き車両（自動車・バイク等）を運転中の賠償事故は、補償の対象となりません。（任意の自動車保険等をご契約の保険会社にご連絡ください。）

#### 事故報告の期限

- 事故報告は、可能な限り速やかに行ってください。
- 原則的に事故報告は、事故発生日から30日以内の事故報告をお願いしています。但し、賠償責任に関わる事故については、被害者との協議をスムーズに行うために、事故が発生したら直ちに報告をお願いします。
- 保険金請求権の時効は 3 年間ありますので、30 日を過ぎても補償に問題ありませんが、事故との因果関係の証明を求められる場合があります。

#### 事故報告の方法

- プライベートの事故も含め、事故報告は必ず学校を通じて行ってください。
- 学校が記名・捺印する項目があります。

#### 健康保険の利用

- 身体損傷を受けた被害者の方には、「必ず健康保険を利用して頂く」ようにお願いしてください。健康保険を使わずに診療を受けると、一時的な負担が大きくなるだけでなく、健康保険を使った場合に比べて被害者が不利益を受けることがあります。

## 過失割合

- Will を含め、全ての個人賠償責任保険は、発生した損害額のうち、ご加入者の過失割合分（法的に負う賠償責任：必ずしも損害額全額ではない）について保険金をお支払いする仕組みになっていますのでご注意ください。

※ 過失割合…起こった事故について、お互いの過失（不注意）の度合いを割合で表したもの。  
お支払いする保険金 = 被害者の損害額 × 学生さんの過失割合

## 示談交渉

- 被害者との示談交渉（過失割合を決める話し合い）を保険会社に依頼することができますので、示談交渉サービスをご希望の場合はお申し出ください。（国内での事故に限り、示談交渉サービスが付いています。）

示談交渉サービス利用件数

	事故件数	支払件数
2017年度	67件	59件
2018年度	62件	40件

## ステップ2（保険金の請求）

- 5) 請求に必要な書類の準備。
- 6) 学校に郵送される保険金の請求書類を受け取ってください。
- 7) 保険金請求書にご記入のうえ、必要書類を添付し、返送してください。

## ○ ステップ2で、ご注意頂きたい事項 ○

## 請求に必要な書類

- 保険金等の請求に当たっては、下記の書類が必要となります。必要となる書類は大切に保管しておいてください。

### 対人事故の場合に必要な書類

- ① 保険金請求書
- ② 示談書（提出が必要な場合のみ郵送されます）
- ③ 医師の診断書
- ④ 医療機関発行の領収書（原本）

## ステップ3（保険金の受け取り）

- 8) 保険金が、保険金請求書にご記入頂いたご指定口座へ入金されます。

# 移動中の対人賠償事故 報告書記入例

自筆でなくても構いません  
(代筆可)。  
事故状況は、なるべく詳  
しくご記入ください。

被保険者未成年(20才未満)  
の場合は、必ず親権者欄の  
ご記入をお願いします。

被害者が個人の場合は、氏名を  
フルネームでご記入ください。

養成施設に記入・捺印して  
いただく欄になります。

(株)デイトランニングオフィス FAX: 0120-782279  
「Will」事務局 行き E-mail: will-jiko@mbr.nifty.com  
2020年度用  
②賠償

## ②「Will」賠償 事故報告書

この事故報告書は郵送ではなくAXIにてご送付いただき、原本は控えとしてお手元に保管してください。

★: 必須記入 ☆: 被保険者が未成年の場合記入 報告日: (西暦) 20 20 年 4 月 22 日

**大被保険者**  
フリガナ: イリウモモコ 生年月日: (西暦) 2001 年 4 月 10 日  
氏名: 医療 様子 (男・) 年齢: 17 歳 → 未成年の場合、大親権者欄も記入  
TEL: 090-0000-0000  教職員  学生 学科: 看護 学年: 1 年  
住所: 〒0000-0000 東京都00区001-2-3 000アパート0号室

**大親権者**  
被保険者が未成年の場合は、この欄も記入ください。  
フリガナ: イリウイナロウ 被保険者との関係: ( 父・ 母・その他( ))  
親権者氏名: 医療 一朗  
親権者住所: 〒0000-0000 TEL: 000-0000-0000  
00集00市001丁目00-000

**大被害者**  
担当被害者欄に「チェック」☑をつけ、氏名・施設名・住所・TEL などをご記入ください。  
(「被害者」= 破損物の所有者や傷害を負ったお相手)  
 養成施設(学校)・・・下記「★施設情報」欄と同じ 住所: 〒0000-0000  
00集00市001丁目00-000  
 実習先の施設(「施設名」)  
 患者(氏名)フルネームでご記入下さい TEL: 000-0000-0000  
 その他(氏名・施設名) 早久 なお子 年齢: 72 歳 (男・ 女)

**大事故状況**  
事故日: (西暦) 20 20 年 4 月 17 日 金曜日 (午前・ 午後) 2 時 30 分頃  
事故場所: 東京都 00 市 中央 00 区 新川 2 丁目 22 付近  
いづれかを○で囲んでください ⇒ ( 路地裏実習中・学内(実習) )  
よそ見をしながら前方を歩いている人に  
自転車であつつかってしまいました。  
○交通事故等の場合は、過失割合の算定に必要な為、「②補足資料-賠償事故状況図」もあわせてご提出ください。

★対物事故の場合、破損物について必ず下欄にご記入ください。

破損物名: \_\_\_\_\_ 購入当時の年月日: \_\_\_\_\_ 購入当時の価格: ¥ \_\_\_\_\_  
修理: (可・不可) 修理費: ¥ \_\_\_\_\_ 同じ物または同等品の再購入価格: ¥ \_\_\_\_\_  
○修理見積書・写真を必ずご用意ください(修理不可の場合は「修理不能証明書」・再購入の見積書が必要になります)。

**★施設(学校)情報-事故情報欄** 下記★項目にもれなく記入・ご捺印をお願いします。

フリガナ: ウィルカレッジモンテッソーリ  
施設名: 宇井留看護専門学校  
フリガナ: トウキョウトキョウカクフシナカフ  
住所: 〒104-0033 東京都中央区新川2-2-6  
フリガナ: フジワタチ 担当名: 植社 幸子  
TEL: 03-0000-0000  
※ 保険会社より施設のご担当者様宛に保険金の請求書類をご送付いたします。  
郵送等が必要な場合は、必ずご記入ください。

**★事故情報欄** 上記の事故が発生したことを確認します。 (宇井留 蓋印)  
養成施設(学校) 代表者名 宇井留 〆

＜訂正確認「Will」事務局記入欄＞  
整理№: \_\_\_\_\_ 加入者: \_\_\_\_\_  
- 20 -

(株)デイトランニングオフィス FAX: 0120-782279  
「Will」事務局 行き E-mail: will-jiko@mbr.nifty.com  
2020年度用  
②補償状況図

## ② 補足資料 - 「Will」賠償事故状況図

※こちらの用紙は、主に交通事故における賠償事故報告時に作成し、②賠償事故報告書に添付してください。

＜被保険者情報＞  
・加入養成施設(学校)名: 宇井留看護専門学校  
・被保険者(本人)氏名: 医療 様子

1. 事故日: (西暦) 20 20 年 4 月 17 日 金曜日 (午前・ 午後) 2 時 30 分頃  
2. 事故場所: 東京都 00 市 中央 00 区 新川 2 丁目 22 付近  
★事故場所の住所は、差地まで記入してください。

3. 交通手段: ( 徒歩・ 自転車 ) ○バイク・車による賠償事故は「Will」の補償対象外です。  
4. ケガの状態: \_\_\_\_\_  
5. 連絡先TEL: 090-0000-0000 ○日中に連絡の取れる番号を必ず記入してください。  
6. 最寄り警察署への届出日: (西暦) 20 20 年 4 月 17 日

＜お相手の情報＞  
1. 氏名: 早久 なお子 職業: \_\_\_\_\_  
年 齢: 72 歳 (※未成年者の場合記入⇒親権者氏名: \_\_\_\_\_ 連絡先TEL: \_\_\_\_\_)  
2. 交通手段: (  徒歩・ 自転車・ バイク・ 車(乗用車・トラック)・その他( ) )  
3. ケガの状態: 頸椎損傷  
4. 加入の保険会社名: 〇〇〇〇保険会社 担当者名: 医 専 次 郎 TEL: 〇〇-〇〇〇〇-〇〇〇〇  
5. 相手方保険会社提示の過失割合: [相手] 対 [被保険者]

＜事故状況図＞  
ご記入時の注意事項: 事故の発生状況を(主に下記項目①、②、③について)、右図記入例を参考に、詳細に記入してください。  
① 道路状況(道路幅、道路の勾配状況(下り坂・登り坂)、交差点、信号、道路標識の有無等)、あわせて目印となる建物(コンビニ等)があれば記入してください。  
② 自分(A)と相手(B)の事故直前の位置  
③ 自分(A)と相手(B)の接触時の位置  
○その他危険行為(無灯火・右側通行・スピードの出し過ぎ・片手運転・音楽プレーヤーを聞きながらスマートフォン操作中等)も余白に記入してください。  
※ 損害賠償金は、相手方の損害額を算出し、過失割合分での支払いになる為、相手の損害額の全額を保険金で支払えない場合もございます。

**★ 事故状況図** ★ 示談交渉サービスについて: (  利用する /  利用しない )  
○どちらかを必ず選択のチェックをつけてください。

②補・状況図

過失割合算出のため、以下の情報をご記入ください。

- 道路状況
- 被害者と事故直前の位置
- 被害者との接触時の位置
- その他危険行為 等

## ② 「Will」 賠償 事故報告書

◇この事故報告書は郵送ではなくFAXにてご送付いただき、原本は控えとしてお手元に保管してください。

★：必須記入 ☆：被保険者が未成年の場合記入 報告日：(西暦) 20 年 月 日

★ 被 保 険 者	フリガナ： _____	生年月日：(西暦) _____ 年 月 日
	氏名： _____	(男・女) 年齢： _____ 歳 → 未成年の場合、★親権者欄も記入
	TEL： _____	<input type="checkbox"/> 教職員 <input type="checkbox"/> 学生 学科： _____ 学年： _____
	住所： 〒 _____	

★ 親 権 者	被保険者が未成年の場合は、この欄もご記入ください。	
	フリガナ： _____	被保険者との関係：(父・母・その他( ))
	親権者氏名： _____ 親権者住所： 〒 _____	TEL： _____

★ 被 害 者	該当被害者欄に チェック <input checked="" type="checkbox"/> をつけ、氏名・施設名・住所・TEL などをご記入ください。 (被害者 = 破損物の所有者や傷害を負ったお相手)	
	<input type="checkbox"/> 養成施設:(学校)・・・下記<<★施設情報>>に同じ	住所： 〒 _____
	<input type="checkbox"/> 実習先の施設：(施設名) _____	
	<input type="checkbox"/> 患者：(氏名)フルネームでご記入下さい	TEL： _____
	<input type="checkbox"/> その他：(氏名・施設名) _____	年齢： _____ 歳 (男・女)

★ 事 故 状 況	事故日：(西暦) 20 年 月 日 曜日 (午前・午後) 時 分頃
	事故場所： _____ 都・道 _____ 区・市 _____ 府・県 _____ 郡
	いずれかを○で囲んでください ⇒ ( 臨地実習中・学内・学外 )

◇交通事故等の場合は、過失割合の算定に必要な為、「②補足資料-賠償事故状況図」もあわせてご提出ください。

★対物事故の場合、破損物について必ず下欄にご記入ください。

破損物名： _____	購入当時の年月日： _____	購入当時の価格：¥ _____
修理： ( 可 ・ 不可 )	修理費：¥ _____	同じ物または同等品の再購入価格：¥ _____

◇「修理見積書」・「写真」を必ずご用意ください(修理不可の場合は、「修理不能証明書」・「再購入の見積書」が必要になります)。

◀施設(学校)情報・事故確認欄▶ 下記★項目にもれなくご記入・ご捺印をお願いします。

★ 施 設 情 報	フリガナ： _____	フリガナ： _____
	施設名： _____ (学校名)	担当者： _____
	フリガナ： _____	TEL： _____
	住所： 〒 _____	

※ 保険会社より施設のご担当者様宛に保険金の請求書類をご送付いたします。  
 部署名等必要な場合は、必ずご記入ください。

★ 事故確認欄	上記の事故が発生したことを確認します。
養成施設(学校) 代表者名	(印)

<引受確認 Will事務局記入欄>

整理No.	加入者証番号	受付No.	学校ID	Will1	Will2	Will3	Will3DX
-	20 -			教職員	通信30	通信60	研修

## ② 補足資料 - 「Will」賠償事故状況図

※こちらの用紙は、主に交通事故における賠償事故報告時に作成し、②賠償事故報告書に添付してください。

### <被保険者情報>

・加入養成施設(学校)名:

・被保険者(本人)氏名:

1. 事故日: (西暦) 20 年 月 日 曜日 (午前・午後) 時 分頃

2. 事故場所: 都・道 区・市 府・県 郡

☆事故場所の住所は、番地まで記入してください。

3. 交通手段: ( 徒歩・自転車 ) ◇バイク・車による賠償事故は「Will」の補償対象外です。

4. ケガの状態:

5. 連絡先TEL: ◇日中に連絡の取れる番号を必ず記入してください。

6. 最寄りの警察署への届出日: (西暦) 20 年 月 日

### <お相手の情報>

1. 氏名: 職業: 年齢: 歳 (※未成年者の場合記入⇒親権者氏名: 連絡先TEL: )

2. 交通手段: ( 徒歩・自転車・バイク・車(乗用車・トラック)・その他( ) )

3. ケガの状態:

4. 加入の保険会社名: 担当者名: TEL:

5. 相手方保険会社提示の過失割合: [相手] 対 [被保険者]

### <事故状況図>

ご記入時の注意事項: 事故の発生状況を(主に下記項目①、②、③について)、右図記入例を参考に、詳細に記入してください。

- ① 道路状況(道路幅、道路の勾配状況(下り坂・登り坂)、交差点、信号、道路標識の有無等)、あわせて目印となる建物(コンビニ等)があれば記入してください。
- ② 自分(A)と相手(B)の事故直前の位置
- ③ 自分(A)と相手(B)の接触時の位置
  - ◇ その他危険行為(無灯火・右側通行・スピードの出し過ぎ・片手運転・音楽プレーヤーを聞きながら・スマートフォン操作中等)も余白に記入してください。

※ 損害賠償金は、相手方の損害額を算出し、過失割合分での支払いになる為、相手の損害額の全額を保険金で支払えない場合もございます。

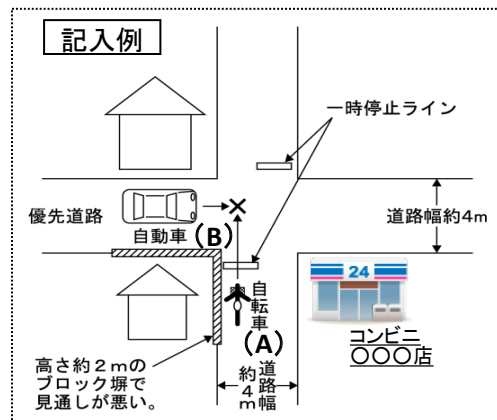

### ★ 事故状況図

★ 示談交渉サービスについて: (  利用する /  利用しない )

◇どちらかを必ず選び☑チェックをつけてください。