

②「Will」賠償 事故報告書

◇この事故報告書は郵送ではなくFAXにてご送付いただき、原本は控えとしてお手元に保管してください。

★：必須記入 ☆：被保険者が未成年の場合記入 報告日：(西暦) 20 年 月 日

★ 被 保 険 者	フリガナ: _____	生年月日: (西暦) _____ 年 _____ 月 _____ 日
	氏名: _____	(男・女) 年齢: _____ 歳 → 未成年の場合、★親権者欄も記入
	TEL: _____	<input type="checkbox"/> 教職員 <input type="checkbox"/> 学生 学科: _____
	住所: 〒 _____	学年: _____

★ 親 権 者	被保険者が未成年の場合は、この欄もご記入ください。	
	フリガナ: _____	被保険者との関係: (父・母・その他())
	親権者氏名: _____ 親権者住所: 〒 _____	TEL: _____

★ 被 害 者	該当被害者欄に チェック <input checked="" type="checkbox"/> をつけ、氏名・施設名・住所・TEL などをご記入ください。 (被害者 = 破損物の所有者や傷害を負ったお相手)	
	<input type="checkbox"/> 養成施設:(学校)・・・下記<<★施設情報>>に同じ	住所: 〒 _____
	<input type="checkbox"/> 実習先の施設: (施設名) _____	
	<input type="checkbox"/> 患者: (氏名)フルネームでご記入下さい	TEL: _____
	<input type="checkbox"/> その他: (氏名・施設名) _____	年齢: _____ 歳 (男・女)

★ 事 故 状 況	事故日: (西暦) 20 年 月 日 曜日 (午前・午後) 時 分頃
	事故場所: _____ 都・道 _____ 区・市 _____ 府・県 _____ 郡
	いずれかを○で囲んでください ⇒ (臨地実習中・学内・学外)

◇交通事故等の場合は、過失割合の算定に必要な為、「②補足資料-賠償事故状況図」もあわせてご提出ください。

★対物事故の場合、破損物について必ず下欄にご記入ください。

破損物名: _____	購入当時の年月日: _____	購入当時の価格: ¥ _____
修理: (可・不可)	修理費: ¥ _____	同じ物または同等品の再購入価格: ¥ _____

◇「修理見積書」・「写真」を必ずご用意ください(修理不可の場合は、「修理不能証明書」・「再購入の見積書」が必要になります)。

<<施設(学校)情報・事故確認欄>> 下記★項目にもれなくご記入・ご捺印をお願いいたします。

★ 施 設 情 報	フリガナ: _____	フリガナ: _____
	施設名: _____ (学校名)	担当者: _____
	フリガナ: _____	TEL: _____
	住所: 〒 _____	

※ 保険会社より施設のご担当者様宛に保険金の請求書類をご送付いたします。
部署名等必要な場合は、必ずご記入ください。

★ 事故確認欄	上記の事故が発生したことを確認します。
養成施設(学校) 代表者名	(印)

<引受確認 Will事務局記入欄>

整理No.	加入者証番号	受付No.	学校ID	Will1	Will2	Will3	Will3DX
-	20 -			教職員	通信30	通信60	研修

② 補足資料 - 「Will」賠償事故状況図

※こちらの用紙は、主に交通事故における賠償事故報告時に作成し、②賠償事故報告書に添付してください。

<被保険者情報>

・加入養成施設(学校)名:

・被保険者(本人)氏名:

1. 事故日: (西暦) 20 年 月 日 曜日 (午前・午後) 時 分頃

2. 事故場所: 都・道 府・県 区・市 郡

☆事故場所の住所は、番地まで記入してください。

3. 交通手段: (徒歩・自転車) ◇バイク・車による賠償事故は「Will」の補償対象外です。

4. ケガの状態:

5. 連絡先TEL: ◇日中に連絡の取れる番号を必ず記入してください。

6. 最寄りの警察署への届出日: (西暦) 20 年 月 日

<お相手の情報>

1. 氏名: 職業: 年齢: 歳 (※未成年者の場合記入⇒親権者氏名: 連絡先TEL:)

2. 交通手段: (徒歩・自転車・バイク・車(乗用車・トラック)・その他())

3. ケガの状態:

4. 加入の保険会社名: 担当者名: TEL:

5. 相手方保険会社提示の過失割合: [相手] 対 [被保険者]

<事故状況図>

ご記入時の注意事項: 事故の発生状況を(主に下記項目①、②、③について)、右図記入例を参考に、詳細に記入してください。

① 道路状況(道路幅、道路の勾配状況(下り坂・登り坂)、交差点、信号、道路標識の有無等)、あわせて目印となる建物(コンビニ等)があれば記入してください。

② 自分(A)と相手(B)の事故直前の位置

③ 自分(A)と相手(B)の接触時の位置

◇ その他危険行為(無灯火・右側通行・スピードの出し過ぎ・片手運転・音楽プレイヤーを聞きながら・スマートフォン操作中等)も余白に記入してください。

※ 損害賠償金は、相手方の損害額を算出し、過失割合分での支払いになる為、相手の損害額の全額を保険金で支払えない場合もございます。

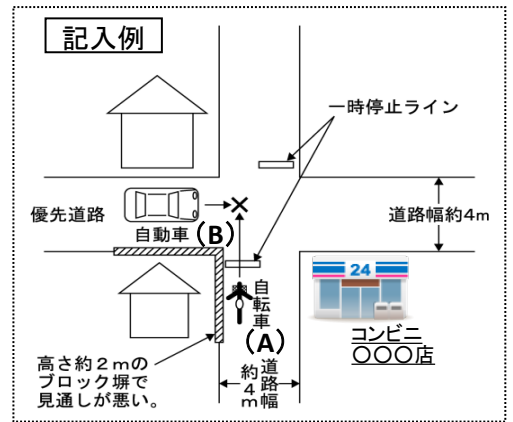

★ 事故状況図

★ 示談交渉サービスについて: (利用する / 利用しない)

◇どちらかを必ず選び☑チェックをつけてください。